KRAFTANGAN MALAYSIA

KEMENTERIAN PELANCONGAN, SENI DAN BUDAYA

INSTITUT KRAF NEGARA
ILMU IMAN MAHIR

MAJLIS KONVOKESYEN

INSTITUT KRAF NEGARA
KE-24



12 November 2026 (Khamis)

Dewan Cindai, Institut Kraf Negara

10.00 pagi

ISI KANDUNGAN

BIL	PERKARA	MUKA SURAT
1	LATAR BELAKANG	3
2	BUTIRAN GRADUAN	4
3	ISTIADAT KONVOKESYEN INSTITUT KRAF NEGARA KE-24	5
4	ATURCARA ISTIADAT	6
5	CADANGAN KONSEP GRAFIK & BUKU PROGRAM	7
6	CADANGAN LOGO JUBLI PERAK	8
7	*FOLDER* DAN SKROL GRADUAN	9
8	HADIAH GRADUAN TERBAIK	10
9	CADANGAN PLAK GRADUAN TERBAIK	11
10	JUBAH	12-16
11	MAJLIS PENYAMPAIAN WATIKAH PELANTIKAN ADIGURU KRAF	17
12	AKTIVITI MAJLIS KONVOKESYEN INSTITUT KRAF NEGARA KE-24	18
13	SUSUN ATUR RUANG ISTIADAT KONVOKESYEN	19
14	PERBARISAN ISTIADAT	20
15	PERSEMBAHAN	21
16	SUSUN ATUR RUANG MENUNGGU VVIP, JAMUAN VVIP, PAMERAN PRODUK ADIGURU DAN GRADUAN SERTA RUANG BERGAMBAR	22
17	PENGISIAN AKTIVITI SEMPENA MAJLIS KONVOKESYEN INSTITUT KRAF NEGARA KE-24	23

LATAR BELAKANG

Istiadat Konvokesyen Institut Kraf Negara (IKN) merupakan acara tahunan yang telah dilaksanakan sejak penubuhan IKN pada tahun 2001 sebagai wadah untuk mengiktiraf dan meraikan kejayaan para graduan yang telah menamatkan pengajian dalam bidang masing-masing. Pada tahun ini, IKN akan menganjurkan Istiadat Konvokesyen IKN Ke-24 bagi meraikan pencapaian para graduan dalam bidang seni dan kraf.

Seramai 203 orang graduan daripada program Diploma Seni Kraf, Sijil Seni Kraf dan Sijil Kemahiran Malaysia (SKM) melalui Sistem Latihan Program Bertauliah (SLaPB) dari Kampus Induk IKN Rawang, Kampus Satelit IKN Sabah, Kampus Satelit IKN Sarawak serta Institut Kemahiran Tenun Pahang Diraja Tengku Ampuan Besar Meriam akan diraikan dalam istiadat ini.

Turut diraikan ialah empat (4) orang penerima Sijil Kemahiran Malaysia melalui Pengiktirafan Pencapaian Terdahulu (PPT) menerusi Pusat Penilaian Amali (PPA) serta 80 orang penerima melalui program *Acknowledgement of Competency and Experience – Industry Lead Body* ([R]ACE-ILB). Penyertaan penerima [R]ACE-ILB merupakan julung kalinya diraikan dalam Istiadat Konvokesyen IKN.

Penganjuran istiadat ini mencerminkan komitmen berterusan IKN dalam mengiktiraf pencapaian serta melahirkan modal insan berkemahiran tinggi yang berpengetahuan, kompeten dan berdaya saing, di samping terus memartabatkan seni dan kraf sebagai warisan serta bidang penting dalam industri kreatif negara.

BUTIRAN GRADUAN

- ✓ 54 Diploma Seni Kraf
- ✓ 17 Sijil Seni Kraf
- ✓ 48 SKM SLaPB
  (Sistem Latihan Program Bertauliah)
  - *21* Kampus Induk
  - *16* Kampus Satelit Sabah
  - *7* Kampus Satelit Sarawak
  - *4* Institut Kemahiran Tenun Pahang Diraja
- ✓ 84 SKM PPT
  (Persijilan Kemahiran Malaysia Melalui Kaedah Pengiktirafan Pencapaian Terdahulu)
  - *4* PPT Amali
  - *80* PPT Portfolio [R]ACE-ILB

203
Graduan

JURUSAN / BIDANG	PROGRAM					JUMLAH KESELURUHAN
	MQA		SIJIL KEMAHIRAN MALAYSIA (SKM), JPK			
	DIPLOMA	SIJIL	SLaPB	PPT		
				PUSAT PENILAIAN AMALI	[R]ACE-ILB	
BATIK	24	13	2	4	29	72
TENUNAN	1	-	19	-	3	23
KAYU	4	3	3	-	2	12
LOGAM	15	1	13	-	12	41
SERAMIK	4	-	3	-	17	24
ROTAN	6	-	8	-	11	25
SULAMAN	-	-	-	-	4	4
HASIL RIMBA	-	-	-	-	2	2
JUMLAH	54	17	48	4	80	203

ISTIADAT KONVOKESYEN
INSTITUT KRAF NEGARA
KE-24

Tempat

DEWAN CINDAI,
INSTITUT KRAF NEGARA

Tarikh

12 NOVEMBER 2026 (KHAMIS)

Masa

10.00 PAGI

Tetamu Kehormat

YANG BERHORMAT
DATO SRI TIONG KING SING
MENTERI PELANCONGAN,
SENI DAN BUDAYA



ATURCARA ISTIADAT

MASA	ACARA
9:30 pagi	Ketibaan Tetamu Jemputan dan Media
9:45 pagi	Ketibaan Dif-dif Kehormat
9:55 pagi	Ketibaan ~ Yang Berbahagia Dato' Shaharuddin bin Abu Sohot Ketua Setiausaha Kementerian Pelancongan, Seni dan Budaya
10:00 pagi	Ketibaan ~ Yang Berhormat Dato Sri Tiong King Sing Menteri Pelancongan, Seni dan Budaya
	Perarakan Utama Masuk ke Dewan Cindai
	Lagu Negaraku
	Bacaan Doa
	Pengisytiharan Pembukaan Majlis Konvokesyen Institut Kraf Negara Ke-24
	Ucapan Aluan oleh ~ Yang Berusaha Encik Abdul Halim bin Ali Ketua Pengarah, Perbadanan Kemajuan Kraftangan Malaysia
	Ucapan Konvokesyen oleh ~ Yang Berhormat Dato Sri Tiong King Sing Menteri Pelancongan, Seni dan Budaya
	Upacara Penganugerahan Adiguru Kraf Tahun 2026 Upacara Penganugerahan Diploma Tahun 2026 • Graduan Diploma Terbaik Jurusan • Penganugerahan Diploma Seni Kraf Upacara Penganugerahan Sijil Tahun 2026 • Graduan Sijil Terbaik Jurusan • Penganugerahan Sijil Seni Kraf Upacara Penganugerahan Sijil Kemahiran Malaysia (SKM) Tahun 2026 • Graduan SKM Terbaik Jurusan • Penganugerahan Sijil Kemahiran Malaysia (SKM) - Institut Kraf Negara, Kampus Satelit Sabah, Kampus Satelit Sarawak dan IKTPD Upacara Penganugerahan Sijil Kemahiran Malaysia (SKM) Tahun 2026 Melalui Pengiktirafan Pencapaian Terdahulu (PPT) Tahun 2026 • Upacara Penganugerahan Sijil Kemahiran Malaysia (SKM) Melalui Pengiktirafan Pencapaian Terdahulu (PPT) Tahun 2026 (PPA) • Upacara Penganugerahan Sijil Kemahiran Malaysia (SKM) Melalui Pengiktirafan Pencapaian Terdahulu (PPT) Tahun 2026 [R]ACE ILB Anugerah Graduan Diploma Terbaik Keseluruhan Tahun 2026 Anugerah Graduan Sijil Terbaik Keseluruhan Tahun 2026 Anugerah Graduan Sijil Kemahiran Malaysia Terbaik Keseluruhan Tahun 2026
	Pengisytiharan Alumni Institut Kraf Negara
	Pengisytiharan Penangguhan Majlis Konvokesyen Institut Kraf Negara Ke-24
	Pelancaran Jurnal Seni Kraf Siri Kedua dan Ketiga
	Perarakan Keluar dari Dewan Cindai
	• Sesi Bergambar Graduan Terbaik Keseluruhan Program Diploma, Sijil dan SKM • Lawatan ke Pameran Konvokesyen • Jamuan
1:00 tengah hari	Yang Berhormat Dato Sri Tiong King Sing meninggalkan majlis dan Majlis Bersurai

KONSEP GRAFIK & BUKU PROGRAM



DEPAN

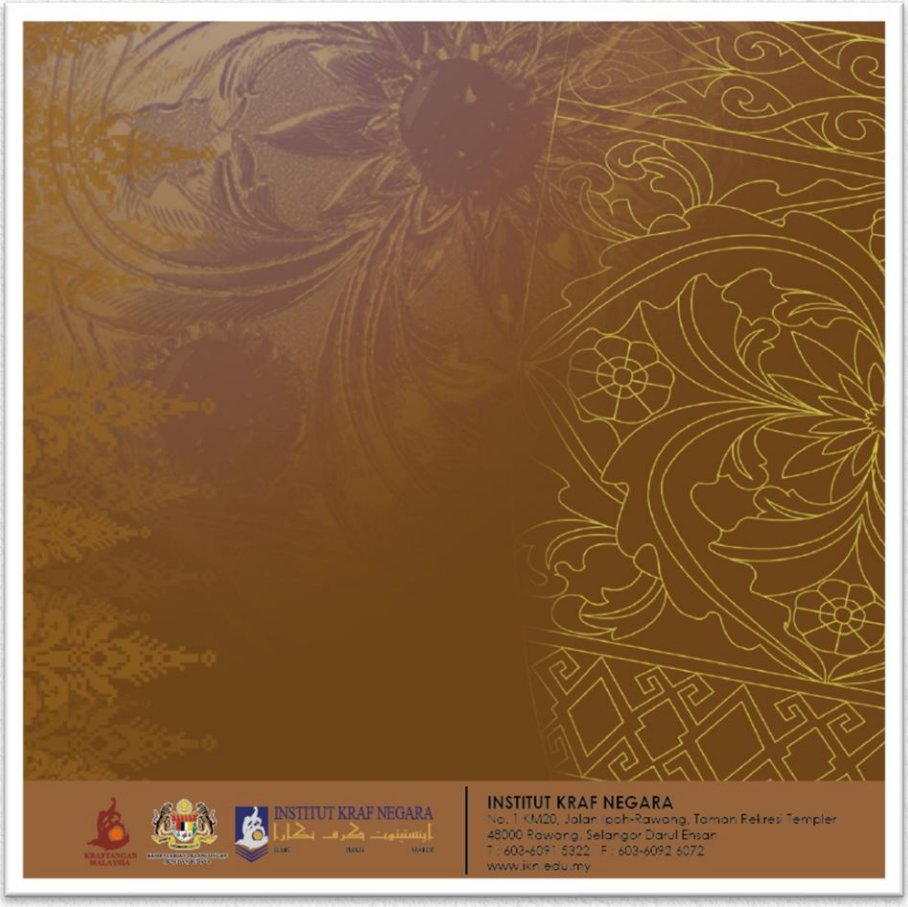

BELAKANG

CADANGAN LOGO JUBLI PERAK



FOLDER DAN SKROL GRADUAN

1 *FOLDER*



***FOLDER* GRADUAN**
- A4
- *Royal Blue* (warna korporat IKN)
- Cetakan berwarna dengan cop timbul (*emboss & stamping)*
- Motif pucuk rebung berwarna emas

2 DIPLOMA



DIPLOMA
- A4
- Kertas Art Card, 310gsm
- Cetakan berwarna dengan cop timbul (*emboss & stamping)*
- Motif pucuk rebung berwarna emas

3 SIJIL



SIJIL
- A4
- Kertas Art Card, 310gsm
- Cetakan berwarna dengan cop timbul (*emboss & stamping)*
- Motif pucuk rebung berwarna perak

4 SKM-SLaPB - TAHAP 3



5 SKM-PPT - TAHAP 3



6 SKM-PPT – TAHAP 2



7 SIJIL IKTPD

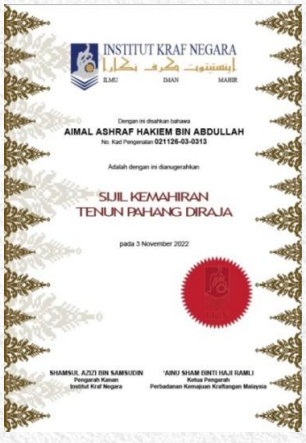

SKM TAHAP 3
- A4
- Kertas Art Card, 310gsm
- Cetakan berwarna dengan cop timbul (*emboss & stamping)*
- Motif pucuk rebung berwarna perak

SKM TAHAP 2
- A4
- Kertas Art Card, 310gsm
- Cetakan berwarna dengan cop timbul (*emboss & stamping)*
- Motif pucuk rebung berwarna gangsa

HADIAH GRADUAN TERBAIK

ANUGERAH GRADUAN TERBAIK JURUSAN

1

- TERBAIK JURUSAN (DIPLOMA) : RM1,000.00
- TERBAIK JURUSAN (SIJIL) : RM750.00
- TERBAIK JURUSAN (SKM) : RM500.00



WANG TUNAI

2



- Plak Graduan Terbaik Jurusan memaparkan logo Institut Kraf Negara berwarna emas di kelilingi ukiran bermotif bunga sejagat yang diperbuat dari piuter dan kayu Merbau.

PLAK

ANUGERAH GRADUAN TERBAIK KESELURUHAN : DIPLOMA, SIJIL DAN SKM

3



PIALA PUSINGAN



- **Piala Pusingan Graduan Terbaik Keseluruhan diperbuat daripada logam perak berukir motif logo IKN, bakawali, teratai, ombak laut dan paku pakis.**

CADANGAN PLAK
GRADUAN JURUSAN TERBAIK





- **Piuter**
- **Kayu**
- **Gold Plated**
- **Enamel Coat**
- **Engraved**

JUBAH
YANG BERHORMAT MENTERI



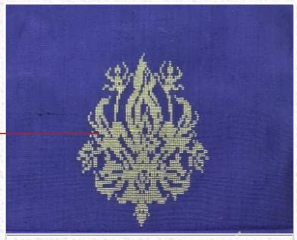

MOTIF SEJAGAT



- Bahan : Sutera dan Benang Emas Metalik
- Teknik : Tenunan Songket Buatan Tangan
  Tekat 3 – Motif 'Sejagat'
  Tekat 5 – Motif Songket
- Motif : 1) Logo IKN
  2) Sejagat
  3) Pucuk Rebung
  4) Bunga Raya
  5) Bunga Cabik
  6) Tali Air (1 baris bahagian atas dan 2 baris bahagian bawah susun atur motif)
- Warna : Ungu

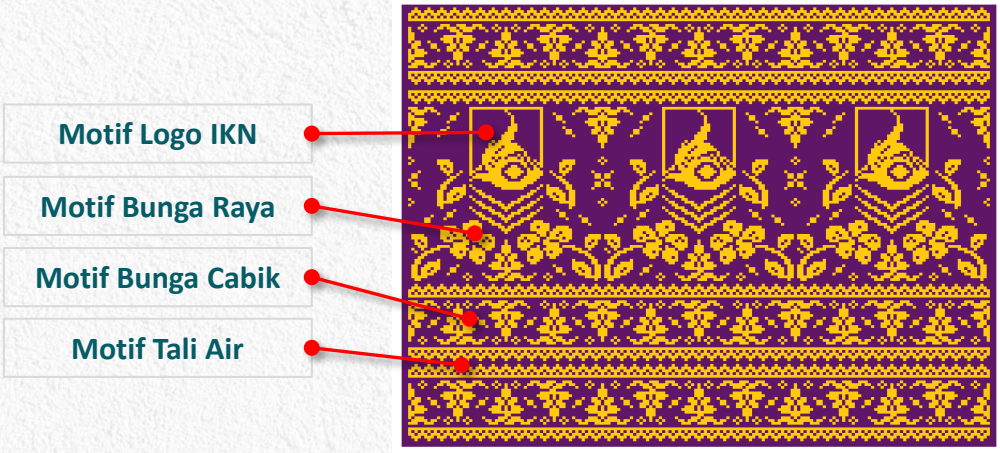

JUBAH
YANG BERHORMAT TIMBALAN MENTERI,
YANG BERBAHAGIA KETUA SETIAUSAHA,
YANG BERUSAHA PENGERUSI KRAFTANGAN MALAYSIA,
YANG BERBAHAGIA KETUA PENGARAH KRAFTANGAN MALAYSIA, DAN
YANG BERUSAHA PENGARAH KANAN INSTITUT KRAF NEGARA



YB Tuan Chiew Choon Man



YBhg. Dato' Shaharuddin bin Abu Sohot





YBrs. Encik Abdul Halim bin Ali



YBrs. Encik Shamsul Azizi bin Samsudin



- Bahan : Sutera dan Benang Emas Metalik
- Teknik : Tenunan Songket Buatan Tangan
  Tekat 5 – Motif Songket
- Motif : 1) Logo IKN
  2) Pucuk Rebung
  3) Bunga Raya
  4) Bunga Cabik
  5) Tali Air (1 baris bahagian atas dan 2 baris bahagian bawah susun atur motif)
- Warna : Ungu



JUBAH
PENGARAH SEKSYEN AKADEMIK DAN KEMAHIRAN KRAF, PENGURUS PUSAT BERTAULIAH, PENDAFTAR & KETUA-KETUA JURUSAN







- Bahan : Sutera dan Benang Emas Metalik
- Teknik : Tenunan Songket Buatan Tangan
  Tekat 5 – Motif Songket
- Motif : 1) Logo IKN
  2) Pucuk Rebung
  3) Bunga Raya
  4) Bunga Cabik
  5) Tali Air (1 baris bahagian bawah susun atur motif)
- Warna : Ungu

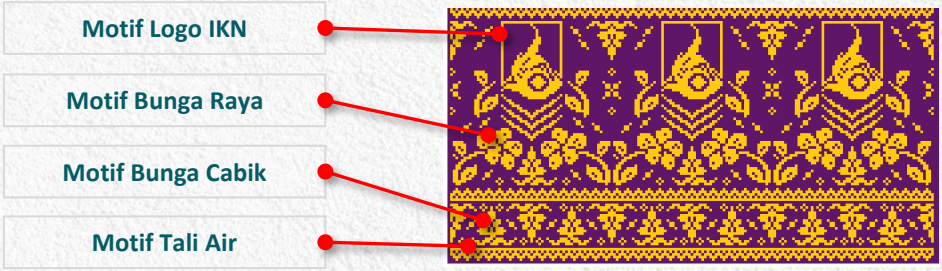

JUBAH GRADUAN





Motif Songket
(Bunga Raya, Bunga Cabik)



JUBAH GRADUAN DIPLOMA

- Bahan : Sutera dan Benang Emas Metalik
- Teknik : Tenunan Songket Buatan Tangan
  Tekat 5 – Motif Songket
- Motif : Bunga Raya
- Warna : *Maroon*

JUBAH GRADUAN SIJIL & SKM (SLaPB)

- Bahan : Sutera dan Benang Perak Metalik
- Teknik : Tenunan Songket Buatan Tangan
  Tekat 5 – Motif Songket
- Motif : Bunga Raya
- Warna : *Maroon*

WARNA *HOOD* MENGIKUT JURUSAN

JURUSAN	WARNA	
BATIK		*BLUE*
TENUNAN		*PURPLE*
KAYU		*OLIVE*
LOGAM		*SILVER*
SERAMIK		*ORANGE*
ROTAN		*BEIGE*





Motif Songket
(Bunga Ketam Guri)

JUBAH GRADUAN SKM PPT

- Bahan : Sutera dan Benang Emas Metalik
- Teknik : Tenunan Songket Buatan Tangan
  Tekat 5 – Motif Songket
- Motif : Bunga Ketam Guri
- Warna : Coklat

JUBAH ADIGURU



JUBAH ADIGURU KRAF



BELAKANG

- Bahan : Sutera dan Benang Emas Metalik
- Teknik : Tenunan Songket Buatan Tangan
  Tekat 5 – Motif Songket
- Motif : Bunga Raya
- Warna : *Maroon* (Jubah)
  Gold (*Hood*)



SISI

MAJLIS PENYAMPAIAN WATIKAH
PELANTIKAN ADIGURU KRAF

Pengiktirafan Adiguru Kraf mula dilaksanakan oleh Perbadanan Kemajuan Kraftangan Malaysia pada tahun 1987. Pengiktirafan ini bertujuan untuk memulih serta memelihara kemahiran dan kesenian kraf tangan tempatan ke arah kelestarian industri kraf negara. Adiguru Kraf adalah pengusaha kraf yang mempunyai tahap kepakaran tinggi dalam bidang penciptaan dan ketukangan produk kraf yang mempunyai identiti tempatan. Adiguru Kraf juga berperanan penting dalam usaha memulihara dan memelihara seni kraf negara melalui kesungguhan serta kesediaan untuk mewariskan ilmu dan kemahiran kepada generasi pelapis. Pengiktirafan ini sekaligus dapat mengukuhkan imej dan peranan tokoh sebagai pakar rujuk bagi memartabatkan seni kraf negara di peringkat nasional dan antarabangsa.

Bagi tahun 2026, seramai dua orang Adiguru Kraf akan dilantik.





OBJEKTIF

- Mengiktiraf pengusaha kraf berkemahiran tinggi yang bergiat aktif dalam memelihara, memulihara serta melindungi warisan budaya, bangsa dan negara; dan

- Memperkukuh penglibatan pengusaha kraf yang berkemahiran tinggi dalam penghasilan produk dan pengembangan ilmu secara berterusan ke arah kelestarian industri kraf negara yang bernilai tinggi.

INSENTIF

- Hadiah wang tunai : RM5,000.00 (semasa majlis penyampaian watikah pelantikan);
- Ganjaran wang tunai : RM500.00 sebulan x 60 bulan (RM30,000.00);
- Kemudahan pembiayaan perubatan kelas 1 di hospital kerajaan; dan
- Watikah pelantikan.

AKTIVITI MAJLIS KONVOKESYEN INSTITUT KRAF NEGARA KE-24







Jualan Makanan
Food Truck

Parkir Ibu Bapa / Jemputan

Bangunan A – Bangunan Pusat Pelajar
Aktiviti Sempena Konvokesyen IKN, Pendaftaran Graduan, Jubah & Studio Fotografi

Parkir Ibu Bapa / Jemputan

Bangunan F – Pejabat Pentadbiran
Ruang Menunggu VVIP, Jamuan VVIP, Pameran Produk Adiguru dan Graduan & Sesi Bergambar Graduan Terbaik

Bangunan G – Dewan Cindai
Istiadat Konvokesyen IKN

Parkir VIP





SUSUN ATUR RUANG ISTIADAT KONVOKESYEN

VVIP

1. Yang Berhormat Menteri Pelancongan, Seni dan Budaya
2. Yang Berhormat Timbalan Menteri Pelancongan, Seni dan Budaya
3. Yang Berbahagia Ketua Setiausaha, Kementerian Pelancongan, Seni dan Budaya
4. Yang Berusaha Pengerusi Lembaga Pengarah Kraftangan Malaysia
5. Yang Berbahagia Ketua Pengarah, Kraftangan Malaysia
6. Yang Berusaha Pengarah Kanan, Institut Kraf Negara

PENGURUSAN INSTITUT KRAF NEGARA

1. Pengarah Seksyen Akademik dan Kemahiran Kraf
2. Pengurus Pusat Bertauliah Institut Kemahiran Tenun Pahang Diraja
3. Pengurus Pusat Bertauliah Kampus Satelit IKN Sabah
4. Pengurus Pusat Bertauliah Kampus Satelit IKN Sarawak
5. Pendaftar Institut Kraf Negara
6. Ketua Jurusan Seni Kraf Batik
7. Ketua Jurusan Seni Kraf Tenunan
8. Ketua Jurusan Seni Kraf Kayu
9. Ketua Jurusan Seni Kraf Logam
10. Ketua Jurusan Seni Kraf Seramik
11. Ketua Jurusan Seni Kraf Rotan

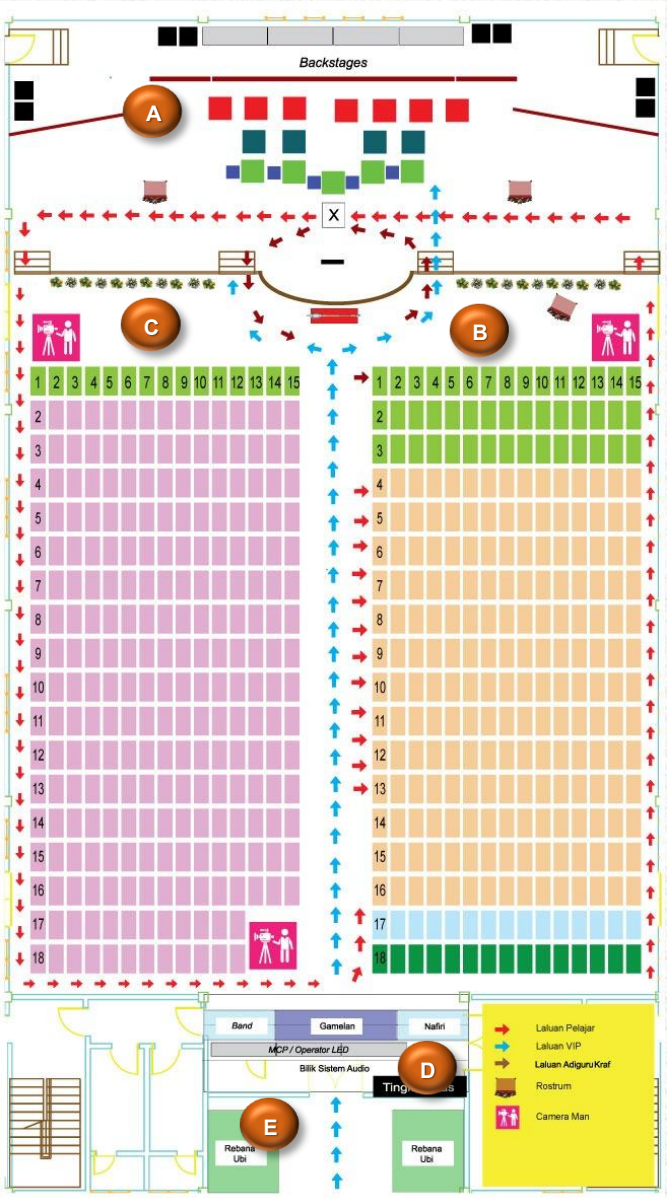

PETUNJUK:

A Pentas
- Barisan Kerusi VVIP
- Barisan Kerusi Pengarah SAKK & Kampus
- Barisan Kerusi Pengurusan Akademik IKN

B Bawah Pentas (Kanan)
- Barisan Kerusi Ahli B.O.D, Ahli B.O.S, Pensyarah IKN, Pengurusan Kraftangan dan Adiguru Kraf
- Barisan Kerusi Graduan
- Barisan Kerusi Bentara dan Dayang
- Barisan Kerusi Petugas

C Bawah Pentas (Kiri)
- Barisan Kerusi Media dan Jemputan Agensi
- Barisan Kerusi Ibu Bapa / Penjaga

D Tingkat Atas
- Ruang Persembahan Akustik dan Nafiri
- Ruang Persembahan Gamelan

E Luar Dewan
- Ruang Persembahan Rebana

- Perarakan Utama Konvokesyen & Perarakan Pengurusan Akademik
- Laluan Istiadat Penganugerahan Graduan
- 2 Rostrum (Atas Pentas) & 1 Rostrum (Bawah)
- *Stand* Cokmar Istiadat Konvokesyen
- Skrin TV
- Camera Man

PERARAKAN ISTIADAT

Perarakan Masuk Istiadat Konvokesyen

1. Perarakan masuk para graduan,
2. Perarakan masuk Pengurusan Akademik IKN dan tenaga pengajar IKN (Perarakan Besar), dan
3. Perarakan masuk VVIP (Perarakan Utama).



Perarakan Masuk Graduan



Perarakan Masuk Pengurusan Akademik & tenaga pengajar IKN



Pembawa Cokmar & Dayang



Barisan Utama (VVIP)

- PERARAKAN UTAMA
  1. Yang Berhormat Menteri Pelancongan, Seni dan Budaya
  2. Yang Berbahagia Ketua Setiausaha, Kementerian Pelancongan, Seni dan Budaya
  3. Yang Berusaha Pengerusi Ahli Lembaga Pengarah Kraftangan Malaysia
  4. Yang Berusaha Ketua Pengarah Kraftangan Malaysia
  5. Yang Berusaha Pengarah Kanan Institut Kraf Negara

- Perarakan Utama akan diterajui oleh Pembawa Cokmar yang merupakan Pengajar Kraf IKN serta diiringi oleh kumpulan Dayang yang terdiri daripada pelajar siswi IKN.

PERSEMBAHAN

Istiadat Konvokesyen akan diselitkan dengan beberapa persembahan muzik kebudayaan dan kontemporari bermula dari perarakan masuk perbarisan, semasa istiadat berlangsung sehinggalah semasa jamuan makan VVIP. Persembahan-persembahan muzik tersebut terdiri daripada:

1. Rebana Ubi
2. Nafiri
3. Gamelan
4. Akustik









1. Rebana Ubi
   - Rebana Ubi akan dimainkan semasa perarakan masuk dan keluar VVIP.
   - Pemain Rebana Ubi terdiri daripada pelajar siswa Insitut Kraf Negara.

2. Nafiri
   - Nafiri akan dimainkan semasa perarakan VVIP naik ke pentas.
   - Alat muzik Nafiri akan dimainkan oleh pemuzik jemputan.

3. Gamelan
   - Gamelan akan dimainkan semasa istiadat penganugerahan sijil dijalankan.
   - Pemain Gamelan terdiri daripada pelajar siswa dan siswi Insitut Kraf Negara.

4. Akustik
   - Muzik akustik akan dimainkan sebagai selingan diantara penganugerahan program-program pengajian.

SUSUN ATUR RUANG MENUNGGU VVIP, JAMUAN VVIP, PAMERAN PRODUK ADIGURU DAN GRADUAN SERTA RUANG BERGAMBAR

BANGUNAN A : PEJABAT PENTADBIRAN



Pameran Produk Graduan
Lokasi: Bilik Pucuk Rebung



Ruang Jamuan VVIP
Lokasi: Bilik Limar



Ruang Menunggu VVIP /
Persalinan Jubah
Lokasi: Bilik Songket



Ruang Bergambar
Lokasi: Lobi Bangunan Pejabat Pentadbiran

PENGISIAN AKTIVITI SEMPENA MAJLIS KONVOKESYEN INSTITUT KRAF NEGARA KE-24

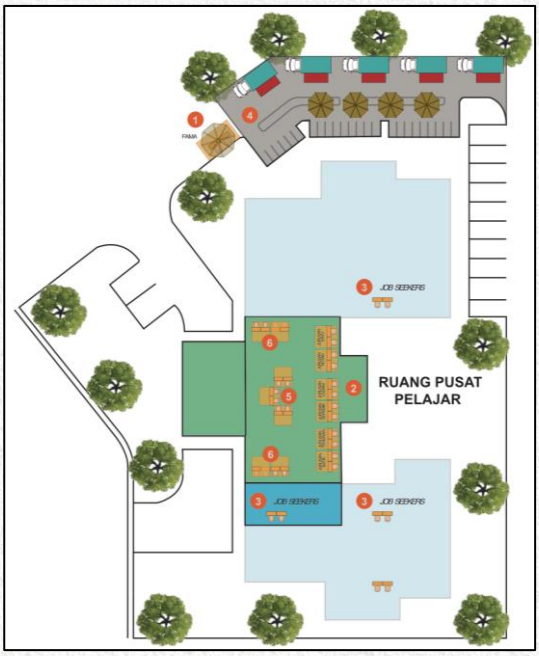

1. Jualan produk, Demonstrasi dan Interaktif Kraf
2. Jualan Makanan dan Bukan Kraf
3. Road to University
4. Job Seekers
5. Bicara Alumni
6. Pertandingan berkonsepkan Kelestarian Alam (Eco Craft Challenge)







TERIMA KASIH